

Organigramme Général

Annexe n°3

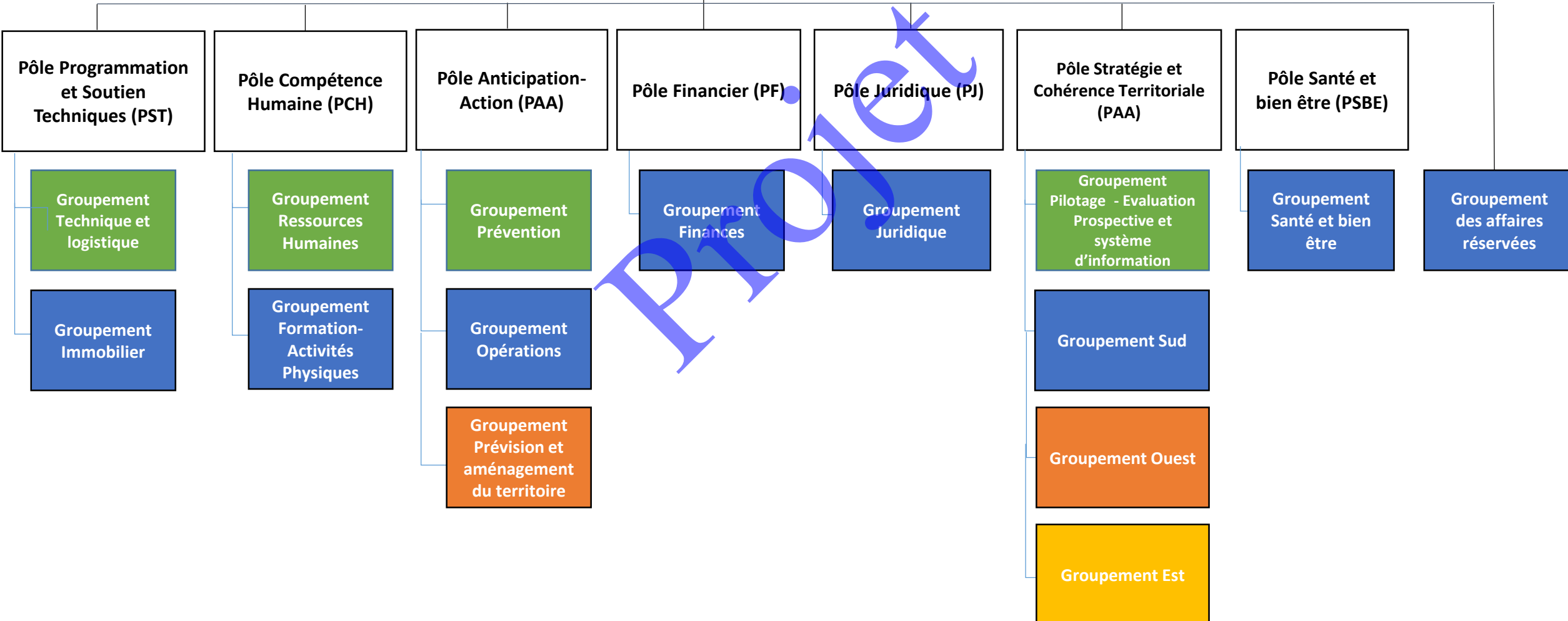
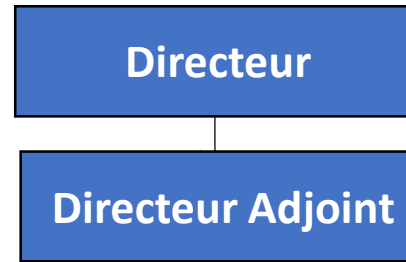

Pôle Programmation et Soutien Techniques (PST)

Annexe n°3

Chef(fe) de groupement
faisant fonction de Chef(fe) de pôle
Programmation et Soutien Techniques

Chef(fe) de service Soutien
administration générale

Groupement Technique et
logistique

Adjoint(e) chef(fe) de
Groupement Technique et
logistique *

Service équipements approvisionnements et
logistique

Service matériels roulants

Service contrôles des équipements et matériels

Service coordination territoires

Service Technique Sud

Service Technique Est

Service Technique Ouest

Groupement Immobilier

Adjoint(e) chef(fe) de
Groupement Immobilier *

Service ressources immobilières

Service maintenance immobilière

Service des opérations de construction et de
réhabilitation immobilière

* L'adjoint chef(fe) de groupement est en charge d'un service

Pôle Compétence Humaine (PCH)

Annexe n°3

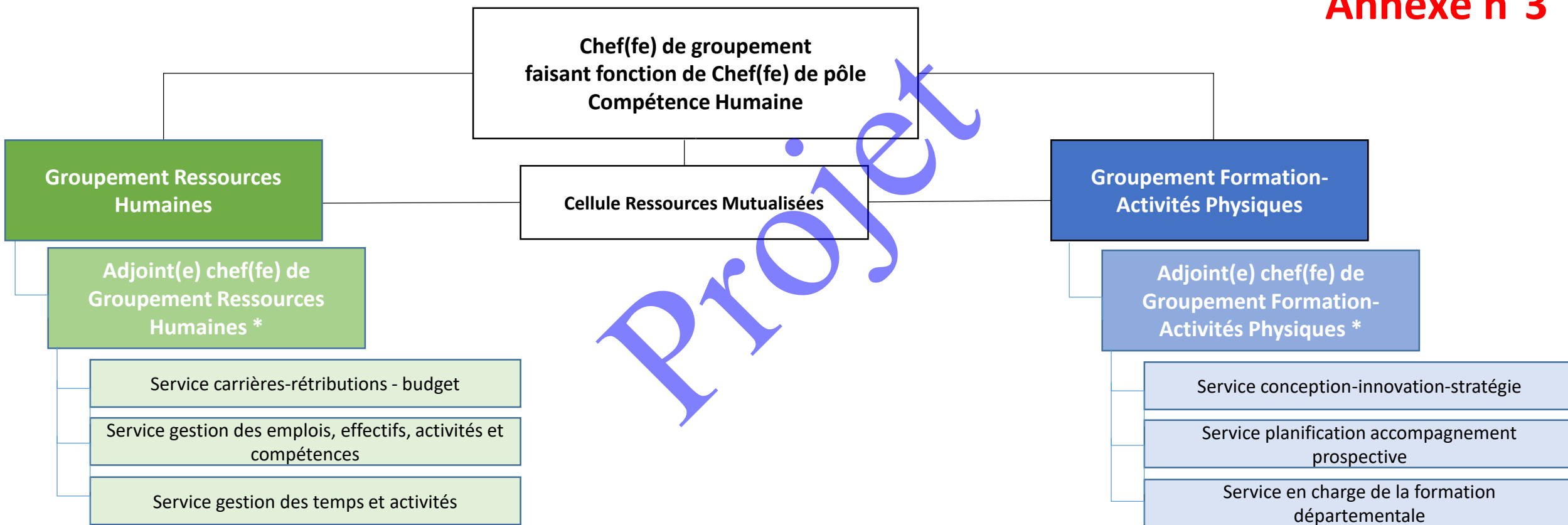

* L'adjoint chef(fe) de groupement est en charge d'un service

Pôle Anticipation-Action (PAA)

Annexe n°3

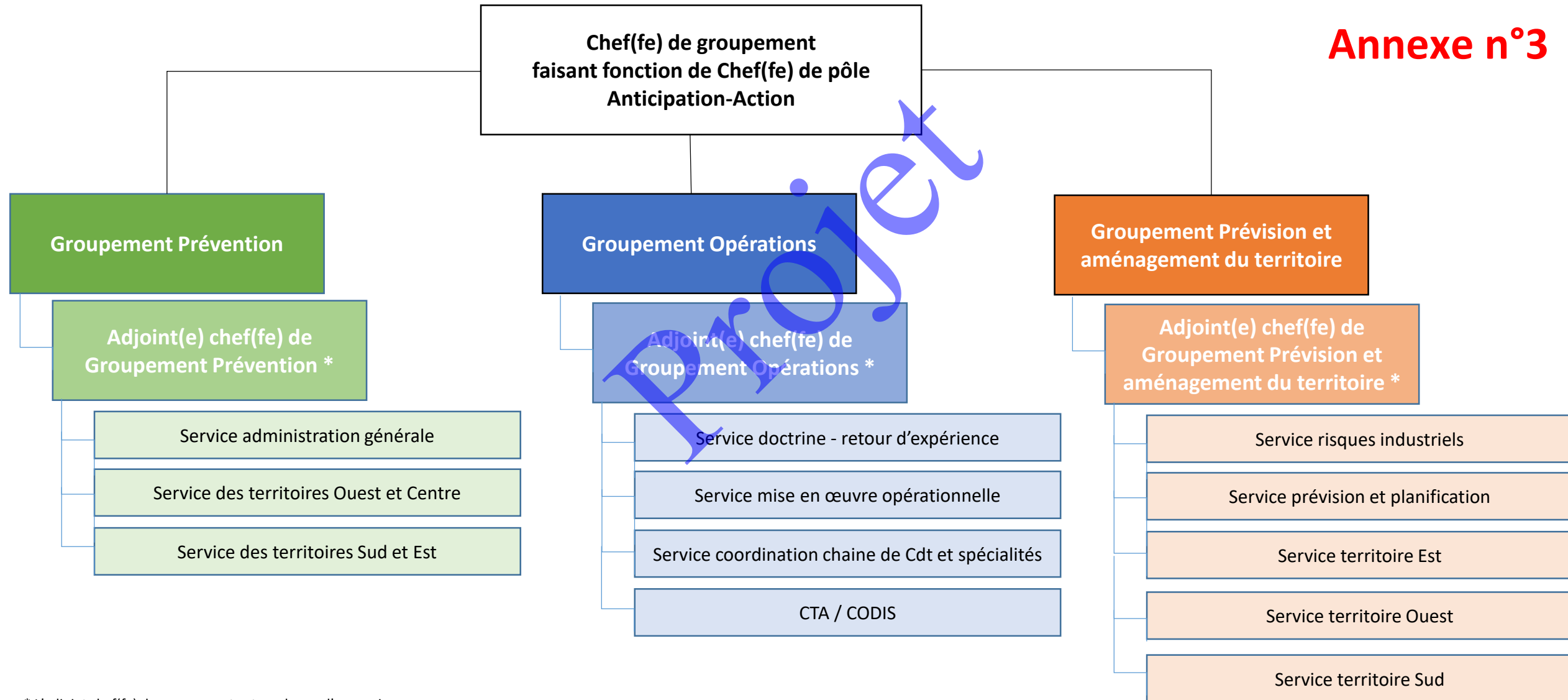

* L'adjoint chef(fe) de groupement est en charge d'un service

Pôle Financier (PF)

Annexe n°3

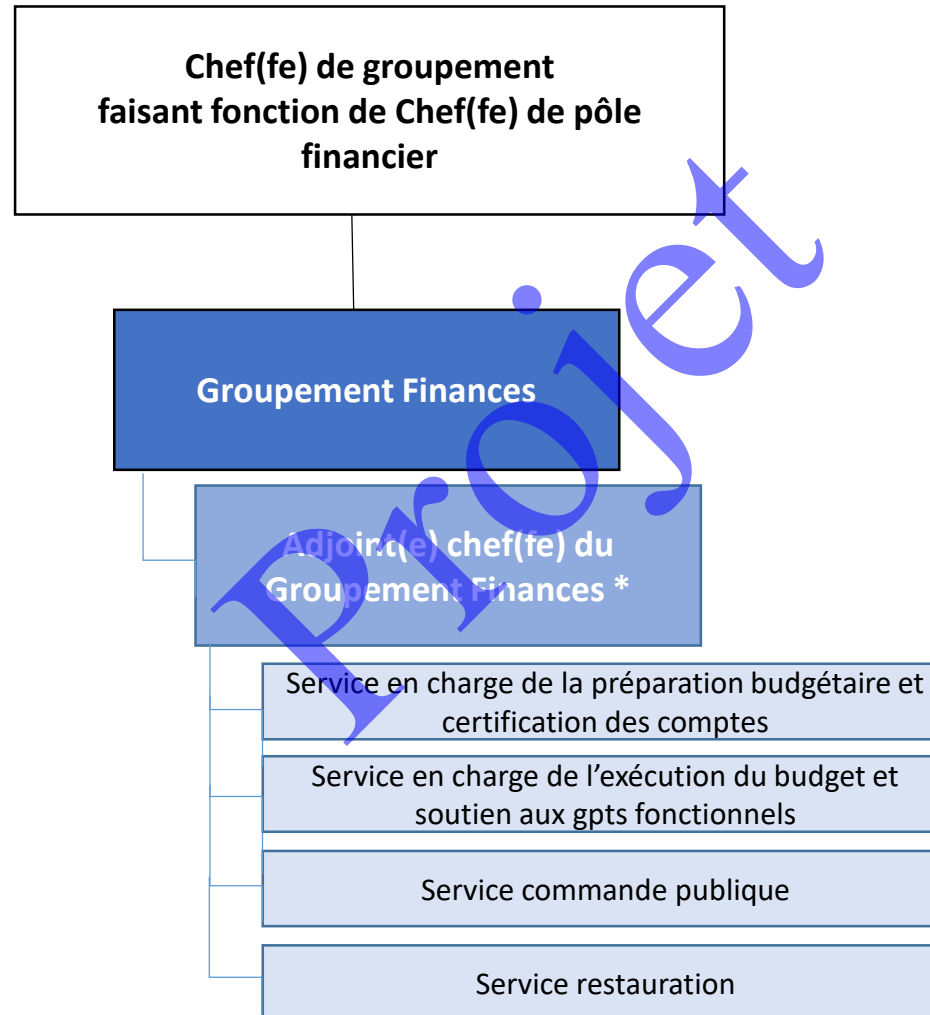

* L'adjoint chef(fe) de groupement est en charge d'un service

Pôle Juridique (PJ)

Annexe n°3

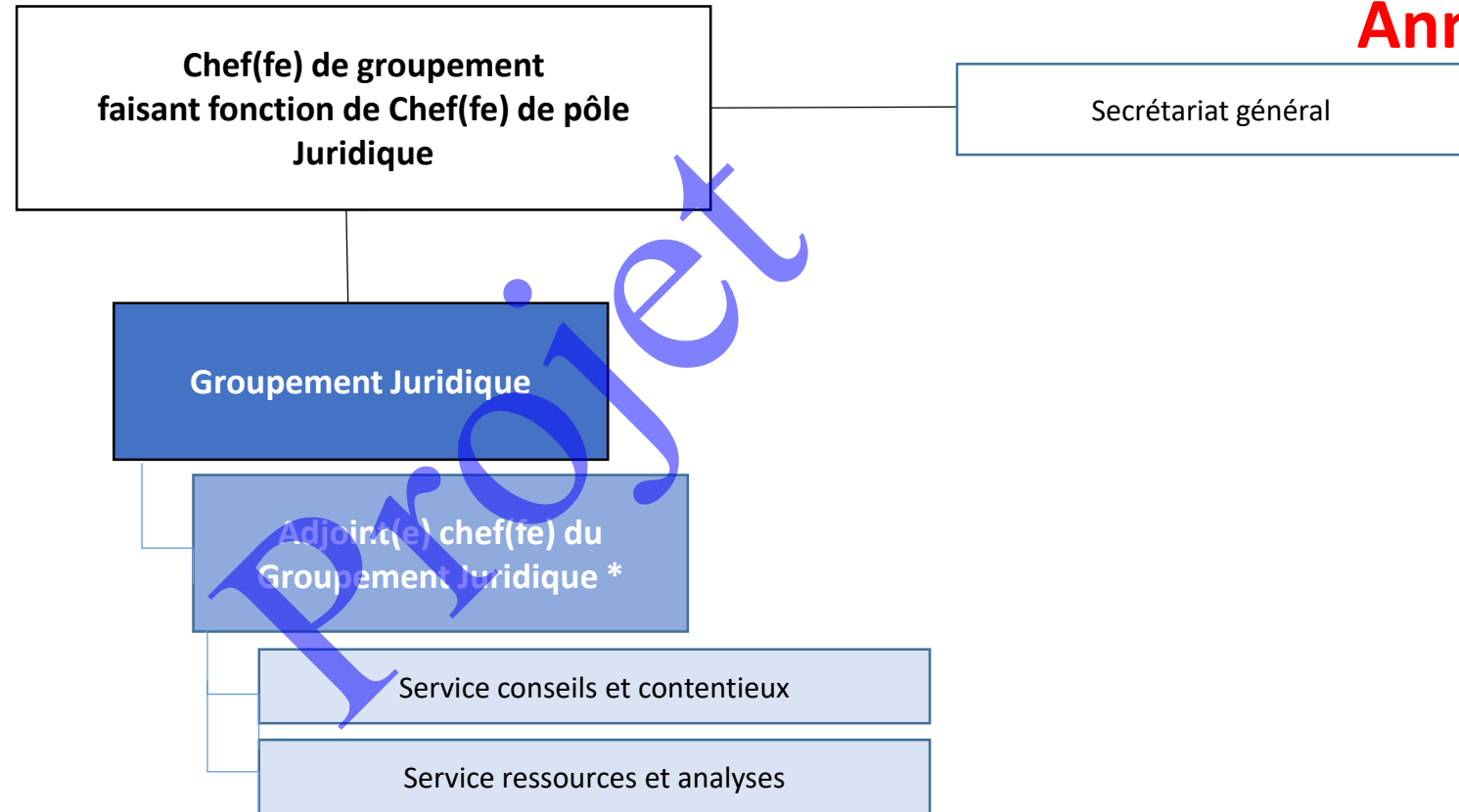

* L'adjoint chef(fe) de groupement est en charge d'un service

Pôle Stratégie et Cohérence Territoriale (PAA)

Annexe n°3

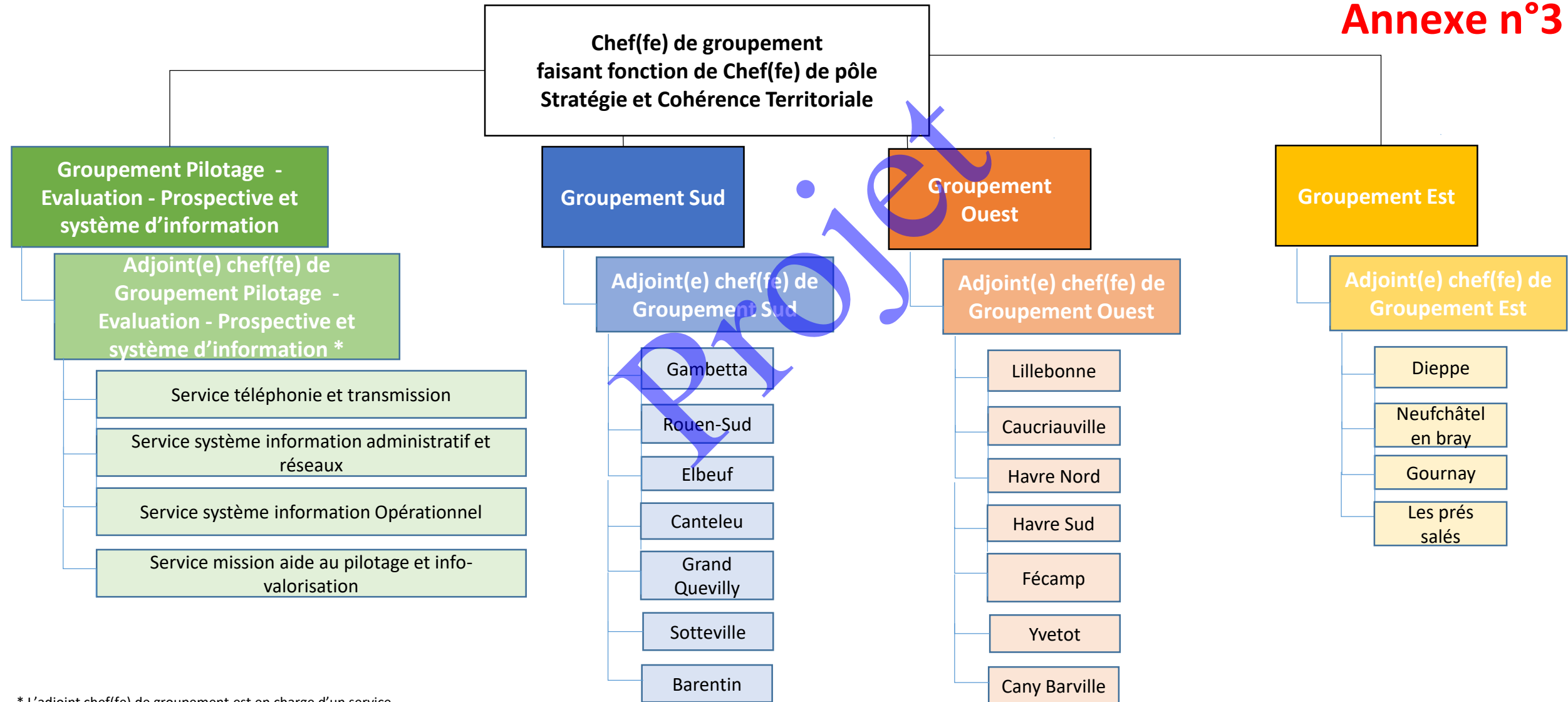

Pôle Santé et bien être (PSBE)

Annexe n°3

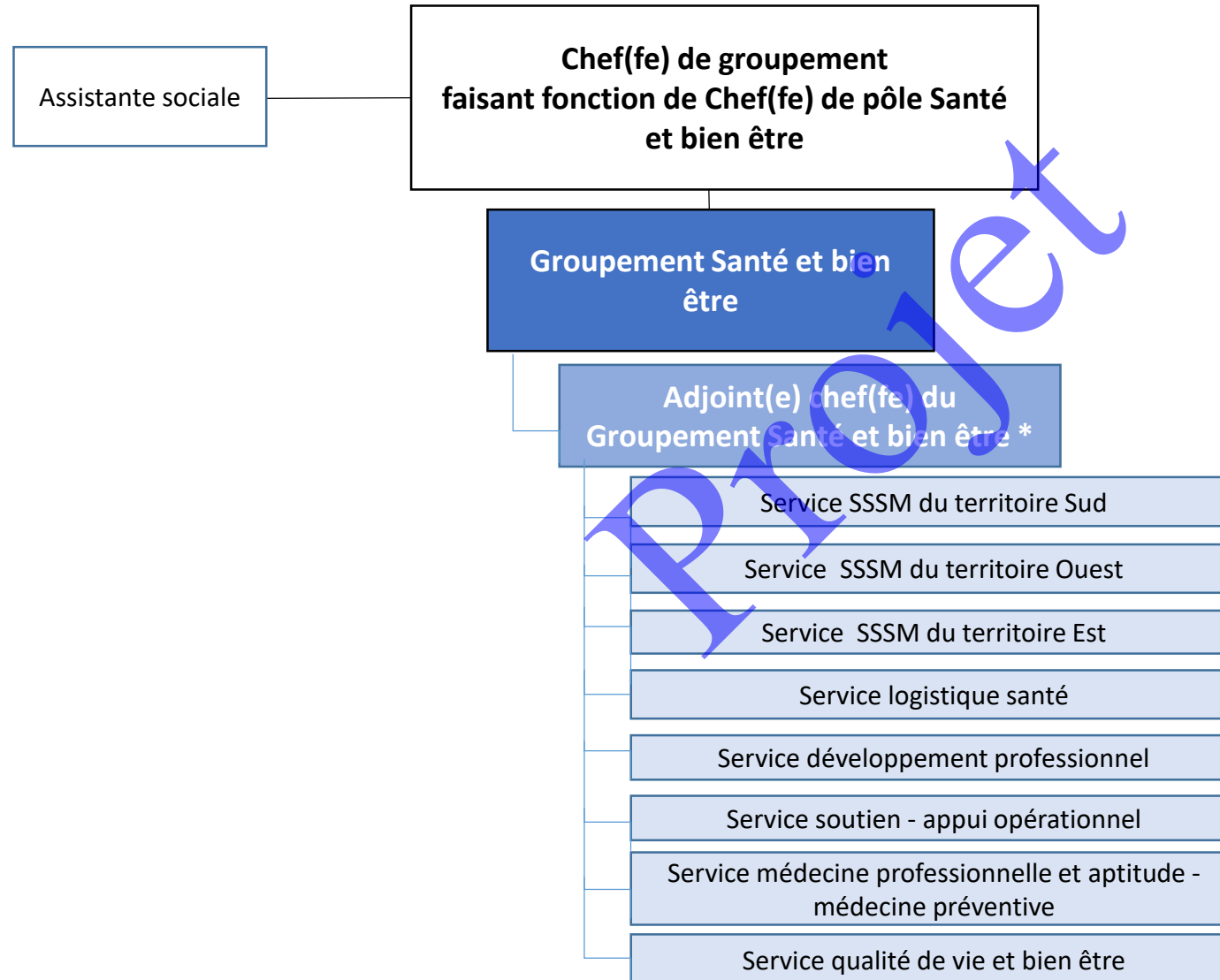

* L'adjoint chef(fe) de groupement est en charge d'un service

Groupement des affaires réservées

Annexe n°3

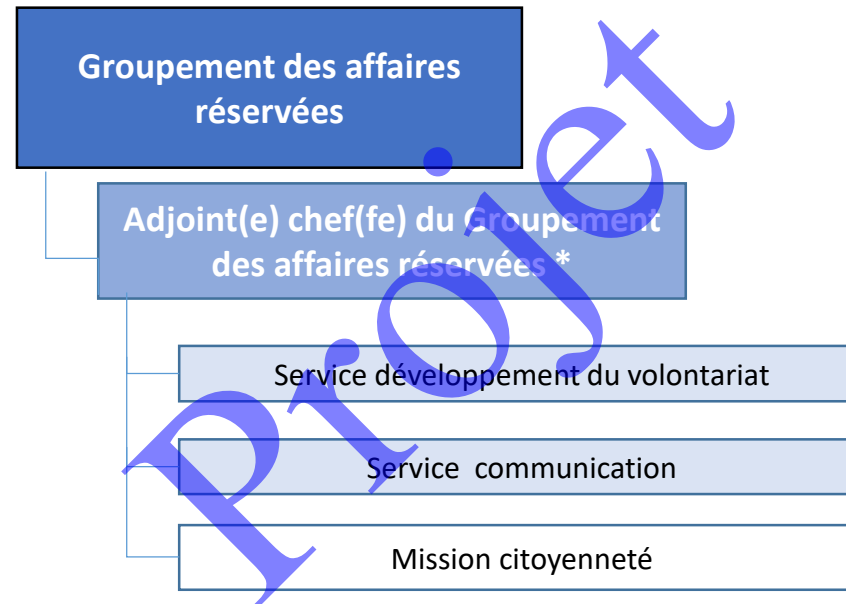

* L'adjoint chef(fe) de groupement est en charge d'un service

Pôle Programmation et Soutien Techniques (PST)

Nbre de postes budgétaires	4
SPP	1
PATS	3

avr-19

Chef(fe) de groupement faisant fonction de Chef(fe) de pôle Programmation et Soutien Techniques	N° poste 6
	1

Chef(fe) de service Soutien administration générale	N° Poste 07 ADM
	1

N° Postes	Assistant(e)s administratives
142 ADM	1
69 ADM	1

Groupement Technique et logistique	
GTL	Technique!A1

Groupement	Immobilier
GI	IMMOBILIER!A1

Annexe n°3

Nbre de postes budgétaires	63
SPP	15
PATS	48

Off S/off Cap
6 8 1

N° Poste 13	Chef(fe) de groupement
	1

N° Poste 47	Adjoint(e) chef(fe) de groupement
Avis de vacance	1

N° Poste 54	Chef(fe) de service Equipements approvisionnements et logistique
	1

N° Poste 20 TEC	Adjoint(e) chef(fe) de service technicien des matériels
	1

N° Poste 6 SOF	Référent(e) petits matériels
	1

N° Poste 71 TEC	Référent(e) habillement
	1

N° Poste 35 TEC	Chef(fe) de bureau logistique départementale
	1

N° Poste 99 TEC	Approvisionneuse / Approvisionneur
	1

N° Postes	Magasinières / Magasiniers et chauffeurs livreuses/ chauffeurs livreurs
94 TEC	1
93 TEC	1

N° Postes	Chauffeuses livreuses / Chauffeurs livreurs Logisticien(ne)s
90 TEC	1
82 TEC	1
92 TEC	1
59 TEC	1

N° Poste 47	Chef(fe) de service coordination territoires
Avis de vacance	0

N° Poste 06 TEC	Chef(fe) de service Matériels roulants
	1

N° Poste 30 TEC	Adjoint(e) au chef de service Gestionnaire du parc
	1

N° Poste 62 TEC	Gestionnaire du parc
	1

N° Poste 29 TEC	Technicien(ne) matériels roulants, gestionnaire carburants
	1

N° Poste 10 SOF	Technicien(ne) matériels roulants
	1

N° Poste 58 TEC	Contrôleuse / Contrôleur matériels roulants
	1

N° Poste 55 TEC	Opératrice / Opérateur matériels roulants
	1

N° poste 05 TEC	Chef(fe) de service Contrôles des équipements et des matériels
	1

N° Poste 34 TEC	Adjoint(e) au chef(fe) de service Technicien(ne) des contrôles
	1

N° Postes	Contrôleuses / Contrôleurs
75 TEC	1
48 TEC	1
53 TEC	1
72 TEC	1
101 TEC	Avis de vacance 1

Groupement
Technique et Logistique

avr-19

N° Poste 45	Chef(fe) de service technique SUD
	1

N° Poste 41 TEC	Chef(fe) des ateliers Tourville
	1

N° Postes	Mécaniciennes / Mécaniciens
63 TEC	1
78 TEC	1
77 TEC	1

N° Poste 73 TEC	Mécanicienne / Mécanicien
	1

N° Postes	Menuisiers / Menuisiers
85 TEC	Avis de vacance 1
51 TEC	1

N° Postes	Electromécaniciennes / Electromécaniciens
97 TEC	1
100 TEC	Avis de vacance 1

N° Poste 46 TEC	Chef(fe) atelier Gambetta
	1

N° Postes	Mécaniciennes / Mécaniciens
95 TEC	1
84 TEC	1

N° Poste 136 ADM	Assistant(e) de gestion
	1

N° Poste 61 SOF	Contrôleuse / Contrôleur petits matériels
	1

N° Postes	Opératrices / Opérateurs matériels roulants
63 SOF	1
28 SOF	Avis de vacance 1

N° Poste 56 TEC	Contrôleuse / Contrôleur matériels roulants
	1

N° Poste 61 TEC	Séchoiriste
	1

N° Poste 95	Chef(fe) de service technique OUEST
	1

N° Poste 45 TEC	Chef(fe) atelier
	1

N° Postes	Mécaniciennes / Mécaniciens
65 TEC	1
68 TEC	1

N° Poste 115 ADM	Assistant(e) de gestion
	1

N° Poste 70 TEC	Electromécanicienne / Electromécanicien
	1

N° Poste 83 TEC	Contrôleuse / Contrôleur petits matériels
	1

N° Postes	Opératrices / Opérateurs matériels roulants
26 SOF	Avis de vacance 1
52 SOF	1

N° Poste 43 TEC	Contrôleuse / Contrôleur matériels roulants
	1

N° Poste 101	Chef(fe) de service technique EST
	1

N° Poste 113 ADM	Assistant(e) de gestion
	1

N° poste 11 SOF	Contrôleuse / Contrôleur petits matériels
	1

N° Postes	Opératrices / Opérateurs matériels roulants
98 TEC	1
55 SOF	1

N° Poste 69 TEC	Contrôleuse / Contrôleur matériels roulants
	1

Annexe n°3

Nbre de postes budgétaires	22
SPP	0
PATS	22

Groupement Immobilier

1 avril 2019

Annexe n°3

N° Poste 02 TEC	Chef(fe) de groupement
	1

N° Poste 01 TEC	Adjoint(e) chef de groupement
Avis de vacance	1

N° Poste 01 TEC	Chef(fe) du service ressources immobilières
Avis de vacance	0

N° Poste 12 TEC	Chef(fe) de service de la Maintenance immobilière
	1

N° Poste 07 TEC	Chef(fe) de service des Opérations de construction et de Réhabilitation immobilière
	1

N° Poste 09 TEC	Chargé(e) des Energies et fluides
	1

N° Poste 33 TEC	Gestionnaire référent(e) Ouest et bâtiments Direction
	1

N° Postes	Chargé(e)s d'opérations
21 TEC	1
23 TEC	1
105 TEC	Création de Poste 2019 1

N° Poste 22 TEC	Chargé(e) de missions
	1

N° Postes	Surveillant(e)s de travaux bâtiments direction
54 TEC	1
49 TEC	1

N° Postes	Surveillant(e)s de travaux Ouest
36 TEC	1
42 TEC	1
66 TEC	1

N° Poste 18 TEC	Gestionnaire référent(e) Sud
	1

N° Postes	Surveillant(e)s de travaux Sud
81 TEC	1
37 TEC	1
60 TEC	1

N° Poste 26 TEC	Gestionnaire référent Est
	1

N° Postes	Surveillant(e)s de travaux Est
76 TEC	1
50 TEC	1

Pôle Compétence humaine (PCH)

1 avril 2019

Nbre de postes budgétaires	5
SPP	
PATS	5

Annexe n°3

N° Poste	Chef(fe) de groupement faisant fonction de Chef(fe) de pôle Compétence Humaine	
01 ADM		1

N° Poste	Assistant(e) chefferie mutualisé(e) des groupements	
61 ADM		1

N° Postes	Expert(e)s études statutaires et précontentieux	
11 ADM		1
47 ADM		1

N° Poste	Chargé(e) de Mission Organisation	
49 ADM		1

Groupement Formation sport	
GFS	Form sport'!A1

Groupement Ressources humaines	
GT	RH!A1

Nbre de postes budgétaires	2
SPP	2
PATS	

Mise à Disposition

Mise à disposition ENSOSP	N° poste 65
	1

Adjoint chef de service Conception-innovation Stratégie	N° poste 65
	1

Mise à Disposition (MAD)	N° Poste 104
	1

Chef de centre Caucrauville	N° Poste 104
	1

Projet

Annexe n°3

Nbre de postes budgétaires	29
SPP	3
PATS	26

off
s/off
2
1

Groupement des Ressources humaines

1 avril 2019

N° poste 04 ADM	Chef(fe) de groupement
	1

N° poste 25	Adjoint(e) chef(fe) de groupement
	1

N° poste 06 ADM	Chef(fe) de service carrière rétributions- budget
	1

N° poste 25	Chef(fe) de service Gestion des emplois, effectifs, activités et compétences
	0

N° poste 66	Chef(fe) de service Gestion des temps et activités
Avis de vacance N° 66	1

N° poste 08 ADM	Adjoint(e) chef(fe) de service en charge des rétributions et du budget
	1

N° poste 39 ADM	Adjoint(e) chef(fe) de service en charge des carrières
	1

N° poste 34 ADM	Adjoint(e) chef(fe) de service Gestion des emplois, effectifs, activités et compétences
	1

N° poste 36 ADM	Référent(e) gestion du temps et activités
	1

N° poste 41 ADM	Cellule Budget chargé(e) de gestion
	1

N° postes	Gestionnaires de la Cellule Gestion Prévisionnelle des Emplois et des Compétences
26 ADM	1
133 ADM	1
22 ADM	1

Cellule gestion et suivi des temps	
N° poste 53 SOF	Gestionnaire suivi des temps
Avis de vacance	1
N° poste 122 ADM	Gestionnaire suivi des temps
	1

N° postes	Gestionnaires accidents retraites longues maladies
30 ADM	1
43 ADM	1

N° postes	Cellule rétributions gestionnaires
90 ADM	1
64 ADM	1
95 ADM	1
143 ADM	1

Cellule EST -EDSP-CODIS	
N° poste 18 ADM	Référent(e)
	1
N° poste 92 ADM	Gestionnaire carrières
	1

N° postes	Gestionnaires de la Cellule recrutement mobilité
118 ADM	1
102 ADM	1

Cellule Ouest - Direction	
N° poste 67 ADM	Référent(e)
	1
N° poste 58 ADM	Gestionnaire carrières
	1

Cellule Sud - Tourville	
N° poste 120 ADM	Référent(e)
	1
N° postes	Gestionnaire carrières
130 ADM	1
141 ADM	Avis de vacance
	1

Nbre de postes budgétaires	43	Off	S/off
SPP	26	8	18
PATS	17		
Officiers en formation	2		

Officier Filt (ENSOSP)	N° postes 129 et 130 Création BP 2019
Avis de vacance N° 129	1
Avis de vacance N° 130	1

Référent(e) appui administratif conception cellule de veille des concours	N° poste 14 ADM
	1

Groupement Formation-Activités Physiques

1 avril 2019

Chef(fe) de groupement	N° poste 16
	1

Adjoint(e)-Chef(fe) de groupement	N° poste 21
	1

Chef(fe) de service Conception-Innovation Stratégie	N° poste 21
	0

Chef(fe) de service Planification Accompagnement Prospective	N° poste 12 ADM
	1

Chef(fe) de service en charge de la formation départementale	N° poste 51
	1

Adjoint(e) chef(fe) de service Conception- innovation Stratégie	N° poste 19
Avis de vacance	1

Référent(e) de la Planification et déclinaison budgétaire	N° poste 23 ADM
	1

Référent(e) Administrati(ve)f de la Mise en Œuvre	N° poste 24 ADM
	1

Officier de proximité territoire EST	N° poste 38
Avis de vacance	1

Adjoint(e) - Chef(fe) de centre EDSP	N° poste 90
	1

Gestionnaire E-learning et FOAD	N° poste 58 SOF
	1

Administration site EDSP	N° postes
GEPEC	85 ADM
	1

Accueil et Administration	N° postes
Gestion des formations externes	103 ADM
Avis de vacance	1

Officier de proximité territoire OUEST	N° poste 92
Avis de vacance	1

Gestion administrative des formations internes	N° postes
Assistant(e) administrati(f)ve SUD- Tourville	52 ADM
	1

Cadre de conception formateur(ice) polyvalent(e)	N° poste 4 SOF
	1

Gestionnaire Concours Préformations Bilans	74 ADM
	1

Gestion administrative des formations et colloques	76 ADM
	1

Officier de proximité territoire SUD	N° poste 52
avis de vacance	1

Assistant(e) administrati(f)ve Ouest- APS	98 ADM
	1

N° poste 21 SOF	Coordonnateur(trice) formateur(trice)s 40% F/F
	1

Cadre de conception	N° poste 49 SOF
Avis de vacance	1

Gestionnaire LIF- CPF-CEC Parcours individuels	129 ADM
	1

N°postes	5 Logisticien(ne)s
87 TEC	1
64 TEC	1
74 TEC	1
89 TEC	1
102 TEC	Avis de vacance 1

N°postes	14 Formateur(trice)s permanents sur les territoires 70% F/F
16 SOF	1
17 SOF	1
37 SOF	1
43 SOF	1
33 SOF	1
41 SOF	1
34 SOF	1
38 SOF	1
62 SOF	1
35 SOF	1
14 SOF	1
18 SOF	1
57 SOF	1
30 SOF	1

Pôle Anticipation-Action (PAA)

1 avril 2019

Nbre postes budgétaires	2
SPP	2
PATS	

<p> Chef(fe) de groupement faisant fonction de chef(fe) de pôle Anticipation Action </p>	<p>N° poste</p> <p>5</p>
	1

<p>N° poste</p> <p>12</p>	<p>Chargé(e) de mission Cottrim</p>
	1

Groupement Prévention
GPREV!A1

Groupement Prévision et aménagement du territoire
GPAT!A1

Groupement Opérations
GOPS!A1

Nombre de postes budgétaires	22
SPP	10
PATS	2

CTA/CODIS

SPP	9
PATS	1

Référent(e) Administration	N° poste 111 ADM
	1

Gestionnaire Administration	N° poste 71 ADM
	1

Groupement Opérations

1 avril 2019

Chef(fe) de groupement	N° poste 17
	1

Adjoint(e) chef(fe) de groupement	N° poste 26
	1

Chef(fe) de service Mise en œuvre opérationnelle	N° poste 35
	1

Chef(fe) de service Coordination chaîne de cdt et spécialités	N° poste 28
	1

Chef(fe) de centre CTA/CODIS	N° poste 31
	1

Chef(fe) de service doctrine et retour d'expérience	N° poste 26
	0

Adjoint(e) chef de service doctrine et retour d'expérience	N° poste 32
	1

Adjoint(e) chef de service mise en œuvre opérationnelle	N° poste 78
	1

Adjoint(s) chef de service coordination chaîne de cdt et spécialités	N° poste 83
	1

Adjoint(e) chef(fe) de centre CTA/CODIS	N° poste 50
	1

Officier en charge de la doctrine et du Retex	N° poste 41
Avis de vacance	1

Officier mise en œuvre opérationnelle	N° poste 112
	1

Chef(fe) de bureau CTA/CODIS en charge de la formation	N° poste 117
	1

Officier mise en œuvre opérationnelle	N° poste 118
Avis de vacance	1

N° Postes	Officiers superviseurs
88	1
94	1
85	1
86	1
79	1
74	1

Référent(e) technique cta/codis	124 ADM
	1

Nombre de postes budgétaires	30
spp	23
PATS	7

Off	S/off
16	7

Groupement prévision et aménagement du territoire

1 avril 2019

Annexe n°3

N° postes	Officiers CNPE	PALUEL PENLY
53		1
80		1

chef(fe) de service risques industriels	N° poste 20
	0

Adjoint(e) au chef de service en charge des études industries	N° poste 48
	1

Officier en charge de l'analyse et de l'évaluation des risques	N° poste 67
Avis de vacance	1

Chef(fe) de groupement	N° poste 7
	1

Adjoint(e) chef(fe) de groupement	N° poste 20
	1

Chef(fe) de service prévision et planification	N° poste 43
	1

Adjoint(e) au chef de service en charge de la planification	N° poste 70
	1

Officier en charge des manifestations	N° poste 116
Avis de vacance	1

Référent(e) Administration	N° poste 128 ADM
	1

Gestionnaire Administration	N° poste 87 ADM
	1

Chef(fe) de service territoire OUEST	N° poste 100
Avis de vacance	1

Adjoint(e) au chef(fe) de service territoire OUEST	N° poste 109
	1

Sous-officier en charge de la prévision sur le territoire OUEST	N° poste 22 SOF
	1

Sous-officier en charge de la prévision sur le territoire OUEST	N° poste 45 SOF
Avis de vacance	1

Assistant(e) territoire OUEST	N° poste 89 ADM
	1

Dessinateur(trice) pour le territoire OUEST	N° poste 39 TEC
	1

Dessinateur(trice) pour le territoire OUEST	N° poste 44 TEC
	1

Chef(fe) de service territoire SUD	N° poste 110
Avis de vacance	1

Adjoint(e) au chef(fe) de service territoire SUD	N° poste 36
	1

Sous-officier en charge de la prévision sur le territoire SUD	N° poste 9 SOF
	1

Sous-officier en charge de la prévision sur le territoire SUD	N° poste 12 SOF
	1

Assitant(e) territoire SUD	N° poste 119 ADM
	1

Dessinateur(trice) pour le territoire SUD	N° poste 15 SOF
	1

Chef(fe) de service territoire EST	N° poste 72
	1

Adjoint(e) au chef(fe) de service territoire EST	N° poste 89
	1

Officier prévision territoire EST	N° poste 111
	1

Sous-officier en charge de la prévision sur le territoire EST	N° poste 46 SOF
Avis de vacance	1

Sous-officier en charge de la prévision sur le territoire EST	N° poste 47 SOF
Avis de vacance	1

Assistant(e) territoire EST	N° poste 70 ADM
	1

Nbre de postes budgétaires		28	
SPP Préventionnistes	18	Off 12	S/off 6
SPP préventionniste en Formation	1		1
PATS	9		

Groupement Prévention

1 avril 2019

Annexe n°3

Chef(fe) de groupement	N° poste 9
	1

Adjoint(e) au chef(fe) de groupement	N° poste 24
	1

Chef(fe) de service des territoires Centre et Ouest	N° poste 24
	0

Territoire CENTRE (4 préventionnistes)	
Adjoint(e) chef(fe) de service du territoire Centre	N° poste 115
1	
Préventionnistes	
N° postes	
1	42 SOF
1	29 SOF
1	44 SOF

Territoire OUEST (3 préventionnistes)	
Adjoint(e) chef(fe) de service du territoire Ouest	N° poste 29
1	Avis de vacance
Préventionnistes	
N° postes	
1	97
1	84

Assistant(e) Territoire Ouest	N° Poste
1	77 ADM

Chef(fe) de service administration générale		N° Poste 32 ADM
1		
Assistant(e)s administratif(ve)s		N° Postes
1		65 ADM
1		121 ADM
1		106 ADM
1		132 ADM
1		101 ADM

Chef(fe) de service des territoires Sud et Est	N° poste 59
Avis de vacance	1

Territoire SUD (6 préventionnistes)	
Adjoint(e) chef(fe) de service du territoire Sud	N° poste 99
1	
Préventionnistes	
N° postes	
1	82
1	87
1	31 SOF
1	39 SOF
1	5 SOF

Assistant(e) Territoire SUD	N° Poste
1	139 ADM

Territoire EST au CIS DIEPPE (3 préventionnistes)	
Adjoint(e) chef(fe) de service du territoire Est	N° poste 105
1	
Préventionnistes	
N° postes	
1	119
1	1 SOF

Assistant(e) Territoire EST (CIS DIEPPE)	N° Poste
1	138 ADM

Nbre de postes budgétaires	34
SPP	0
PATS	34

Pôle Financier (PF)

Annexe n°3

N° Poste 09 ADM	Administratrice / Administrateur base de données Sédit, chargé(e) du contrôle de gestion et des indicateurs	1
--------------------	-------------------------------------------------------------------------------------------------------------------------	---

N° Poste 38 ADM	Adjoint(e) chef(fe) de service en charge de la préparation budgétaire et certification des comptes	1
--------------------	----------------------------------------------------------------------------------------------------------	---

N° Poste 19 ADM	Chargé(e) des Emprunts- trésorerie- recettes	1
--------------------	-------------------------------------------------	---

N° Poste 44 ADM	Chargé(e) de l'inventaire comptable/gestion actif	1
--------------------	------------------------------------------------------	---

N° Poste 03 ADM	Chef(fe) de groupement faisant fonction de Chef(fe) de pôle Financier	1
--------------------	-----------------------------------------------------------------------------	---

N° Poste 05 ADM	Adjoint(e) chef(fe) de groupement	1
--------------------	-----------------------------------	---

N° Poste 05 ADM	Chef(fe) de service des affaires budgétaires et financières	0
--------------------	----------------------------------------------------------------	---

N° Poste 15 ADM	Adjoint(e) chef(fe) de service en charge de l'exécution du budget et soutien aux grps fonctionnels	1
--------------------	----------------------------------------------------------------------------------------------------------	---

N° Poste 134 ADM	Cellule appui Réfèrent(e) cellule d'appui	1
N° Postes	Gestionnaires	
86 ADM		1
110 ADM		1
109 ADM		1
73 ADM		1

N° Poste 63 ADM	Cellule appui Réfèrent(e) cellule d'appui	1
N° Postes	Gestionnaires	
112 ADM		1
50 ADM		1

N° Poste 105 ADM	Cellule appui Réfèrent(e) cellule d'appui	1
N° Postes	Gestionnaires	
62 ADM		1
97 ADM		1
96 ADM		1

N° Poste 55 ADM	Assistant(e) gestion administrative	1
--------------------	-------------------------------------	---

N° poste 19 TEC	chef(fe) de service de la restauration	1
--------------------	----------------------------------------	---

N° Poste 40 TEC	Adjoint(e) chef(fe) de service restauration	1
--------------------	------------------------------------------------	---

N° Poste 79 TEC	Cuisinier(e) Yvetot	1
	Apprenti(e)	0
	Emploi avenir	0

	Site Gambetta	
N° Poste 47 TEC	Chef(fe) de cuisine Gambetta	1
N° Poste 52 TEC	Second de cuisine Gambetta	1
N° Postes	Cuisinier(e)s Gambetta	
80 TEC		1
86 TEC		1
88 TEC		1
	Apprenti(e)	0

N° Poste 11 TEC	chef(fe) de service de la commande publique	1
--------------------	------------------------------------------------	---

N° Poste 40 ADM	Adjoint(e) chef(fe) de service commande publique	1
--------------------	-----------------------------------------------------	---

N° Poste 137 ADM	Assistant(e) gestion administrative commande publique	1
---------------------	----------------------------------------------------------	---

N° Postes	Acheteuses / Acheteurs commande publique	
46 ADM		1
27 ADM		1

N° Poste 48 ADM	Chargé(e) des Marchés publics	1
--------------------	-------------------------------	---

Pôle Juridique (PJ)

postes budgéta	15
SPP	1
PATS	14

N° poste 02 ADM	Chef(fe) de groupement Faisant Fonction de Chef(fe) de pôle Juridique	1
--------------------	--------------------------------------------------------------------------	---

N° poste 33 ADM	Adjoint(e) chef(fe) de groupement	1
--------------------	-----------------------------------	---

N° Poste 51 ADM	Secrétariat général	1
	Chargé(e) du Secrétariat général (affaires institutionnelles et administration générale)	

N° poste 33 ADM	Chef(fe) de service Conseils et contentieux	0
--------------------	---------------------------------------------	---

N° Poste 30	Chef(fe) de service Ressources et analyses	1
----------------	--------------------------------------------	---

N° poste 107 ADM	Cellule Affaires institutionnelles	1
	Référent(e) des affaires institutionnelles	
N° Poste 16 ADM	Cellule Administration générale	1
	Référent(e) cellule administration générale	
N° Postes	Assistant(es) - accueil et GEC	
131 ADM		1
84 ADM		1
N° Poste 135 ADM	Référent(e) application métier Elise (GEC)	1

N° Poste 45 ADM	Juriste superviseur	1
N° Poste 28 ADM	Juriste	
	Avis de vacance	1
N° Poste 25 ADM	Chargé(e) de la gestion administrative des contentieux	1

N° Poste 17 ADM	Chargé(e) des contrats assurances	1
--------------------	-----------------------------------	---

N° Poste 37 ADM	Chargé(e) des ressources documentaires et Archiviste	1
--------------------	------------------------------------------------------	---

N° Poste 42 ADM	Chargé(e) de la veille documentaire et professionnelle	1
--------------------	--------------------------------------------------------	---

Annexe n°3

Pôle Stratégie Cohérence Territoriale (PSCT)

Nbre postes budgétaires	2
SPP	1
PATS	1

Assistant(e) de gestion	N° poste 68 ADM
Avis de vacance	1

Chef(e) de groupement Faisant fonction de chef(fe) de pôle Stratégie et Cohérence Territoriale	N° poste 4
Avis de vacance	1

Groupement PEPSI
PEPSI!A1

Groupement Ouest
Grp OUEST!A1

Groupement Sud
Grp SUD!A1

Groupement Est
Grp EST!A1

Annexe n°3

Groupement PEPSI

avr-19

Nbre de postes budgétaires	23	Off	S/off
SPP	4	2	2
PATS	19		

Annexe n°3

Chef(fe) de groupement	N° poste 14
	1

Adjoint(e)-Chef(fe) de groupement	N° poste 03 TEC
	1

Chef(fe) de service Téléphonie et Transmission	N° poste 17 TEC
	1

Chef(fe) de service Applicatifs métiers, Sécurité, Systèmes et Réseaux	N° poste 104 TEC
	1

Chef(fe) de service du Système d'information Opérationnel	N° poste 4 TEC
	1

Chef(fe) de service aide au pilotage et info-valorisation	N° poste 03 TEC
	0

Cellule Téléphonie	N° postes
Référent(e) téléphonie	16 TEC
	1
Adjoint(e) chef de service et gestionnaire téléphonie	103 TEC
	1

Cellule Intégration des applicatifs métiers et urbanisation des données	N° postes
Référent(e)	14 TEC
	1
Gestionnaire	13 TEC
Avis de vacance	1

Cellule Intégration appliquée Prévention/Prévision et Opération	N° postes
Géomaticien(ne)	32 TEC
	1
Gestionnaire des flux et référentiel de données	25 TEC
	1
Administrateur(se)r en charge du paramètre fonctionnel	38 TEC
	1

Adjoint(e) chef(fe) de service en charge des projets stratégiques et de l'autoévaluation (CAF-PPG)	N° poste 113
Vacance de poste	1

Cellule Transmission	N° postes
Référent(e) transmission	32 SOF
	1
Gestionnaire transmission	96 TEC
	1

Cellule Sécurité, Systèmes et Réseaux	N° postes
Adjoint(e) chef(fe) de service et référent(e)	10 TEC
	1
Gestionnaire	28 TEC
	1

Cellule supervision et maintien en condition opérationnel	N° postes
Adjoint(e) au chef de service et Référent(e) spécialisé SGO	15 TEC
	1
Assistant(e) spécialisé(e) SGO	20 SOF
	1

Cellule Info-valorisation	N° postes
Référent(e) valorisation des comptes rendus	20 ADM
	1
Assistant(e) requêteur(se)r statistiques	21 ADM
	1

Cellule Support et assistance aux utilisateurs	N° postes
Technicien(ne)	31 TEC
	1
Technicien(ne)	91 TEC
	1

Nbre de postes budgétaires	34
Nbre de postes budgétaires	5
SPV	3
PATS	2

Off 2 S/off 1

Groupement SUD

1 avril 2019

Référent(e) Administratif(ive) Grp SUD	N° poste 31 ADM
1	

Gestionnaire Administratif(ive) Grp SUD	N° poste 123 ADM
1	

Appui(e) logistique Grp SUD	N° poste 51 SOF
1	

Chef(fe) de groupement	N° poste 10
1	

Adjoint(e)-Chef(fe) de groupement	N° poste 22
En charge de	1

Adjoint(e) (SPV) au chef de groupement	
----------------------------------------	--

Nbre de postes budgétaires CIs	Totaux	Off	S/off	Pats
Gambetta	8	5	2	1
Rouen sud	7	4	2	1
Elbeuf	5	3	1	1
Canteleu	4	2	1	1
Grd Quevilly	1,5	1		0,5
Sotteville	1,5	1		0,5
Barentin	2	1		1
	29	17	6	6

Gambetta	N° poste
Chef(fe) de centre	62
1	

Adjoint(e) chef(fe) de centre	39
1	

Adjoint(e) chef(fe) de centre SPV	
-----------------------------------	--

Officier Planification	76
1	

Officier Formation	114
1	

Référent(e) technique/Immobilier	64 SOF
1	

Référent(e) Conduite/Form	7 SOF
1	

Assistant(e) Gambetta et cis rattachés	N° poste 66 ADM
1	

Chef(fe) de groupe GOC3	60
1	

Rouen-Sud	N° poste
Chef(fe) de centre	34
1	

Adjoint(e) chef(fe) de centre	56
1	

Adjoint(e) chef(fe) de centre SPV	
-----------------------------------	--

Officier Planification/formation	57
1	

Référent(e) technique/immobilier	40 SOF
1	

Référent(e) Planification Formation	13 SOF
1	

Assistant(e) Rouen Sud et cis rattachés	N° poste 54 ADM
1	

Assistant(e) de secteur Gd Quevilly/ Sotteville	N° poste 126 ADM
0,5	

Chef(fe) de groupe GOC3	107
1	

Elbeuf	N° poste
Chef(fe) de centre	63
Poste vacant	1

Adjoint(e) chef(fe) de centre	49
1	

Adjoint(e) chef(fe) de centre SPV	
-----------------------------------	--

Référent(e) technique/immo	77
1	

Référent(e) Planification/Formation	2 SOF
1	

Assistant(e) Elbeuf et cis rattachés	N° poste 108 ADM
1	

Canteleu	N° poste
Chef(fe) de centre	42
Poste vacant	1

Adjoint(e) chef(fe) de centre	91
1	

Adjoint(e) chef(fe) de centre SPV	
-----------------------------------	--

Référent(e) technique/Immobilier	3 SOF
1	

Assistant(e) Canteleu et cis rattachés	N° poste 57 ADM
1	

Grand Quevilly	N° poste
Chef(fe) de centre	69
1	

Adjoint(e) chef(fe) de centre SPV	
-----------------------------------	--

Sotteville	N° poste
Chef(fe) de centre	93
1	

Adjoint(e) chef(fe) de centre SPV	
-----------------------------------	--

Barentin	N° poste
Chef(fe) de centre	58
1	

Assistant(e) Barentin et cis rattachés	N° poste 83 ADM
1	

Adjoint(e) chef(fe) de centre SPV	
-----------------------------------	--

Annexe n°3

Nbre de postes budgétaires	33
Nbre de postes budgétaires	5
SPP	3
PATS	2

Off S/off
2 1

Référent(e) Administrati(f)ve Grp OUEST	N° poste 53 ADM
	1

Gestionnaire Administrati(f)ve Grp OUEST	N° poste 125 ADM
	1

Appui(e) logistique Grp OUEST	N° poste 24 SOF
	1

Nbre de postes budgétaires CIs	Totaux	Off	S/off	Pats
Lillebonne	2	1		1
Bolbec	1	1		
Caucrauville	6	3	2	1
Havre nord	6	3	2	1
Havre sud	6	3	2	1
Fecamp	4	1	2	1
Yvetot	2	1		1
Cany/st valery	1	1		
	28	14	8	6

Groupement OUEST

1 avril 2019

Chef(fe) de groupement	N° poste 11
	1

Adjoint(e)-Chef(fe) de groupement	N° poste 23
En charge de	
	1

Adjoint(e)(SPV) au chef(fe) de groupement	

Lillebonne	N° poste
Chef(fe) de centre	73
	1

Adjoint(e) chef(fe) de centre SPV	
-----------------------------------	--

Bolbec	N° poste
Chef(fe) de centre / Adjoint(e) Lillebonne	98
	1

Adjoint(e) chef(fe) de centre SPV	
-----------------------------------	--

Assistant(e) Lillebonne et cis rattachés	N° poste 99 ADM
	1

Caucrauville	N° poste
Chef(fe) de centre	44
	1

Adjoint(e) chef(fe) de centre	96
	1
Adjoint(e) chef(fe) de centre SPV	

Référent(e) technique/Immobilier	60 SOF
	1

Référent(e) Planification/Formation	27 SOF
Avis de vacance	1

Assistant(e) Caucrauville et cis rattachés	N° poste 75 ADM
	1

Chef(fe) de groupe GOC3	106
	1

Havre Nord	N° poste
Chef(fe) de centre	27
	1

Adjoint(e) chef(fe) de centre	103
	1
Adjoint(e) chef(fe) de centre SPV	

Référent(e) technique/Immobilier	25 SOF
	1

Référent(e) Planification/Formation	23 SOF
Avis de vacance	1

Assistant(e) Havre Nord et cis rattachés	N° poste 100 ADM
	1

Chef(fe) de groupe GOC3	108
	1

Havre Sud	N° poste
Chef(fe) de centre	33
	1

Adjoint(e) chef(fe) de centre	40
	1
Adjoint(e) chef(fe) de centre SPV	

Référent(e) technique/Immobilier	50 SOF
	1

Référent(e) Planification/Formation	48 SOF
avis de vacance	1

Assistant(e) Havre Sud et cis rattachés	N° poste 78 ADM
	1

Chef(fe) de groupe GOC3	68
	1

Fécamp	N° poste
Chef(fe) de centre	75
	1

Adjoint(e) chef(fe) de centre	59 SOF
Avis de vacance	1
Adjoint(e) chef(fe) de centre SPV	

Référent(e) technique/Immobilier	56 SOF
	1

Assistant(e) Fécamp et cis rattachés	N° poste 60 ADM
	1

Yvetot	N° poste
Chef(fe) de centre	64
	1

Adjoint(e) chef(fe) de centre SPV	
-----------------------------------	--

Assistant(e) Yvetot et cis rattachés	N° poste 127 ADM
	1

Cany Barville	N° poste
Chef(fe) de centre Coordinat(rice)eur de secteur	46
	1

Adjoint(e) chef(fe) de centre SPV	
-----------------------------------	--

Annexe n°3

Nbre de postes budgétaires	15	Off	S/off
Grp EST	5		
SPP	3	2	1
PATS	2		

Groupement EST

1 avril 2019

Chef(fe) de groupement	N° poste 8
	1

Adjoint(e)-Chef(fe) de groupement	N° poste 18
En charge de	
	1

Adjoint(e) (SPV) au chef(fe) de groupement	

Référent(e) Administrati(f)ve Grp EST et cis rattachés	N° poste 117 ADM
	1

Gestionnaire Administrati(f)ve Grp EST et CIS rattachés	N° poste 72 ADM
	1

Appui(e) logistique Grp EST	N° poste 65 SOF
Avis de vacance	1

Neufchâtel	N° poste
Chef(fe) de centre	102
	1

Adjoint(e) chef(fe) de centre SPV

Dieppe	N° poste
Chef(fe) de centre	61
	1

Adjoint(e) chef(fe) de centre SPV

Gournay en Bray	N° poste
Chef(fe) de centre	81
	1

Adjoint(e) chef(fe) de centre SPV

Les Prés salés	N° poste
Chef(fe) de centre	37
	1

Adjoint(e) chef(fe) de centre SPV

Nbre de postes budgétaires Cis	Totaux	Off	S/off	Pats
Neuchatel	1	1	0	0
Dieppe	6	2	3	1
Gournay	1	1	0	0
Les prés salés	2	1	0	1
	10	5	3	2

Adjoint(e) chef(fe) de centre	55
	1

Référent(e) Planification/Formation	8 SOF
	1

Référent(e) soutien logistique	54 SOF
	1

Référent(e) technique/immobilier	36 SOF
	1

Assistant(e) Dieppe & Cis rattachés	N° poste 140 ADM
Avis de vacance	1

Assistant(e) Les prés salés et Cis rattachés	N° poste 93 ADM
	1

Annexe n°3

Nombre de postes budgétaires	19
SPP	10
PATS	9

Off S/off

10

Pôle Santé et Bien-Être

1 avril 2019

Annexe n°3

Cellule Gestion Administrative de Santé	
Référent(e) administration de santé	N° poste 114 ADM
	1
Gestionnaire des territoires Centre et Est	N° poste 88 ADM
	1
Gestionnaire territoire Sud	N° poste 104 ADM
	1
Gestionnaire territoire Ouest	N° poste 59 ADM
	1

Chef(fe) de groupement faisant fonction de Chef(fe) de pôle Santé et Bien Être Médecin-Chef	N° poste 3
	1

Adjoint(e)-Chef(fe) de groupement	N° poste 120
	1

Coordinat(ric)eur des territoires	N° poste 120
	0

Chef(fe) de service SSSM du territoire Sud	N° poste 126
	1

Médecin référent(e)	
24 ISPV + 7 MSPV	

Chef(fe) de service SSSM du territoire Ouest	N° poste 127
	1

Médecin référent(e)	
15 ISPV + 7 MSPV	

Chef(e) de service SSSM du territoire Est	N° poste 128
	1

Médecin référent(e)	
15 ISPV + 7 MSPV	

Adjoint(e) (SPV)	

Assistant(e) social(e)	N° poste 01 MS
	1

Chef(fe) de service logistique santé	N° poste 125
	1

Gérant(e) de la PUI	N° poste 123
	1

Logisticien(ne) et magasinier(e)	N° poste 67 TEC
	1

Chef(fe) de service Qualité de vie et bien être	N° poste 08 TEC
	1

Adjoint(e) chef(fe) de service	N° poste 27 TEC
	1

Technicien(ne) hygiène et sécurité	N° poste 24 TEC
	1

Référent(e)s territoriaux(iales) Hygiène Sécurité	
2 Ostéopathes 3 Sophrologues 2 Psychologues du travail et des organisations	

Chef(fe) du service développement professionnel	N° poste 124
	1

4 ressources identifiées: - Démarche qualité et sécurité - Comités scientifique et de lecture - Formations professionnelles continues - PISU	
----------------------------------------------------------------------------------------------------------------------------------------------------------	--

Chef(fe) de service soutien et appui opérationnel	N° poste 122
	1

7 Experts 5 Psychologues cliniciens 2 Vétérinaires	
----------------------------------------------------------	--

Chef(fe) du service médecine professionnelle et d'aptitude - Médecine préventive	N° poste 121
	1

Nbre postes budgétaires	8
SPP	3
PATS	5
Service civique	1

Off

S/off

2

1

Assistant(e) administi(f)ve	N° poste 91 ADM
	1

Chef(fe) du service Développement du volontariat	N° poste 71
	0

Référent(e) développement du volontariat	N° poste 19 SOF
En charge de	
Avis de vacance	1

Service civique	
01/02/2019	1

Groupement des affaires réservées

1 avril 2019

Chef(fe) de groupement	N° poste 15
	1

Adjoint(e)-Chef(fe) de groupement	N° poste 71
Avis de vacance	1

Chef(fe) du service communication	N° poste 29 ADM
	1

Adjoint(e) au chef(fe) de service et chargé(e) du développement des outils de communication	N° poste 10 ADM
	1

Chargé(e) de communication	N° poste 56 ADM
Avis de vacance	1

Référent(e) SPV Départemental	

Chef(fe) de service mission citoyenneté	N° poste 13 ADM
	1

Annexe n°3

Nbre de postes budgétaires	5
SPP	2
PATS	3



avr-19

N° Poste 1	Direct(rice)ur Départemental(e) Chef(fe) de Corps Départemental
	1

N° Poste 35 ADM	Assistant(e) du DDSIS
	1

N° Poste 116 ADM	Assistant(e) du DDA
	1

N° Poste 2	Direct(rice)ur Départemental(e) Adjoint(e) Chef(fe) de Corps Départemental Adjoint(e)
	1

N° Poste 57 TEC	Appui(e) logistique-Vaguemestre
	1

Annexe n° 3